



# VIII Curso Básico

para nuevos Residentes de Pediatría  
de Madrid y Castilla-La Mancha

30 y 31 de mayo de 2018

Hospital Santa Cristina - Madrid

Organiza



**Sociedad de Pediatría**  
de Madrid y Castilla-La Mancha

Cómite organizador

Fernando Sánchez Perales  
Ana Isabel Cristina de la Torre  
Jorge Olivares Ortiz  
Begoña Arias Novas

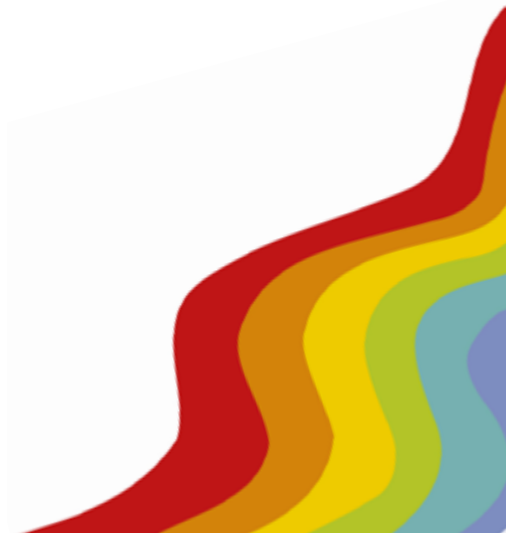

# Presentación

Es un curso elemental, organizado por la Sociedad de Pediatría de Madrid y Castilla-La Mancha, diseñado para acoger y recibir a los nuevos residentes de Pediatría que se incorporan a las dos Comunidades Autónomas de nuestra Sociedad Científica, y facilitarles una primera inmersión básica en el quehacer pediátrico, en el que nuestros profesionales han alcanzado una extraordinaria calidad. Este curso básico de 8 horas lectivas divididas en dos bloques, no pretende sustituir a ninguno de los previstos para su formación en su punto de destino, ni suministrar en solo dos días los conocimientos a los que van a tener acceso en los próximos años y sí, en cambio, facilitar ese primer contacto con el paciente pediátrico y que sirva de estímulo para desde el primer momento afrontar con entusiasmo una formación lo más fructífera posible.

## Alta socios e inscripción al curso

[www.luaediciones.com/cursoRO\\_spmycm\\_2018](http://www.luaediciones.com/cursoRO_spmycm_2018)

## Inscripción a la SPMYCM

La inscripción al curso es gratuita, pero el número de asistentes es limitado por razones de aforo. Para inscribirse es imprescindible ser miembro de la Sociedad de Pediatría de Madrid y Castilla-La Mancha.

Puede acceder a la solicitud de registro en la Sociedad, así como a la inscripción en el Curso, a través del siguiente enlace:

[www.luaediciones.com/cursoRO\\_spmycm\\_2018](http://www.luaediciones.com/cursoRO_spmycm_2018)

Deberá rellenar ambos formularios incluyendo, en su solicitud de alta como socio, el número de cuenta bancaria en el que realizar el cobro de la cuota anual de socio junior.

Al final del curso se hará entrega del certificado acreditativo de asistencia al mismo. Es requisito indispensable para la emisión de dicho certificado la asistencia a la totalidad del curso.

Hojas de satisfacción y propuestas.  
Entrega de certificados de asistencia.

# Programa

Miércoles, 30 de mayo de 2018

- **16:15-16:30 h. Inauguración y presentación**

Dr. Fernando Sánchez Perales

- **16:30-17:30 h. Mesa redonda 1: La formación del residente en Pediatría**

Moderadora: Dra. Begoña Arias Novas

Consejos que me hubiera gustado recibir de R1

Ponente: Raquel Villarino Hita

Formación continuada: cursos imprescindibles

Ponente: Raquel Villarino Hita

Rotaciones en Pediatría (dentro y fuera del hospital)

Ponente: Dra Raquel Muñoz Muñiz

Subespecialización en Pediatría

Ponente: Dra. Begoña Arias Novas

Discusión y preguntas



- **17:30-18:30 h. Características de la consulta pediátrica. El niño sano**

La historia clínica en Pediatría

Ponente: Dra. Julia Álvarez Gómez

Exploración física sistematizada del niño

Ponente: Dra. Julia Álvarez Gómez

Lactancia y diversificación alimentaria

Ponente: Dra. Ana Isabel Maderuelo Sánchez

- **18:30-19:00 h. Descanso-Café**

- **19:00-20:00 h. Infecciosas**

Signos de enfermedad grave

Ponente: Dra. Begoña Arias Novas

Qué tenemos que saber de la fiebre

Ponente: Dra. Ana Isabel Cristina de la Torre

Manejo de antibióticos y antitérmicos en Pediatría

Ponente: Dra. Ana Isabel Cristina de la Torre



# Programa

Jueves, 31 de mayo de 2018

- **16:00-17:00 h. Mesa Redonda 2: Perspectivas del futuro pediatra**

Moderadora: Dra. Begoña Arias Novas

Medicina Legal

Ponente: Dr. Jorge Olivares Ortiz

Sociedades de Pediatría

Ponente: Dr. Jorge Olivares Ortiz

Un vistazo al futuro de tu nueva perspectiva personal y profesional

Ponente: Dr. Jorge Olivares Ortiz

Comunicación con el paciente (y su familia)

Ponente: Dr. Jorge Olivares Ortiz

Redes sociales

Ponente: Isabel Pardinás

- **17:00-18:00 h. Digestivo**

Ponente: Dr. Gonzalo Galicia Poblet

Diarrea, vómitos

Dolor abdominal

Casos clínicos

- **18:00-18:30 h. Descanso-Café**

- **18:30-19:15 h. Respiratorio**

Ponente: Dr. Pablo Morillo Carnero

Infecciones respiratorias vías altas

Infecciones respiratorias vías bajas. Dificultad respiratoria

Casos clínicos

- **19:15-20:00 h. ORL**

Ponente: Dra. Ana Isabel Maraña Pérez

Dolor de garganta. Amigdalitis

Dolor de oídos. Otitis

Casos clínicos

- **20:00 h. Clausura del curso**

Dr. Fernando Sánchez Perales





## Ponentes

**Julia Álvarez Gómez.** Pediatra de Atención Primaria. C.S. Ramón y Cajal. Alcorcón, Madrid. Vocal por Madrid de la SPMYCM.

**Begoña Arias Novas.** Jefa del Servicio de Pediatría del Hospital Universitario Sanitas La Zarzuela. MADRID. Vocal de Formación continuada de la SPMYCM.

**Ana Isabel Cristina de la Torre.** Pediatra de Atención Primaria. C.S. Presentación Sabio. Móstoles, Madrid. Vicepresidenta de la SPMYCM.

**Gonzalo Galicia Poblet.** Pediatra. Hospital Universitario de Guadalajara. Vocal por Guadalajara de la SPMYCM.

**Ana Isabel Maderuelo Sánchez.** Pediatra de Atención Primaria. C.S. Arroyomolinos. Madrid. Tesorera de la SPMYCM.

**Ana Isabel Maraña Pérez.** Pediatra del Hospital Universitario Virgen de la Luz. Cuenca. Vocal por Cuenca de la SPMYCM.

**Pablo Morillo Carnero.** Adjunto de Neumología infantil. Hospital Universitario La Paz. Madrid. Vocal por Madrid de la SPMYCM.

**Raquel Muñoz Muñoz.** Intensivista pediátrica. Tutora MIR Pediatría. Hospital Universitario Sanitas La Zarzuela. Madrid.

**Jorge Olivares Ortiz. Pediatra.** Hospital de Torrejón. Madrid. Secretario General de la SPMYCM.

**Isabel Pardinás Armisén.** Licenciada en Comunicación.

**Fernando Sánchez Perales.** Jefe del Servicio de Pediatría del Hospital de Torrejón. Madrid. Presidente de la SPMYCM.

**Raquel Villarino Hita.** Residente de Pediatría. Complejo Hospitalario de Toledo. Vocal de Residentes de la SPMYCM.



**Sociedad de Pediatría**  
de Madrid y Castilla-La Mancha

**Sede del Curso**

Hospital Santa Cristina Madrid  
Salón de Actos - Planta Baja  
Calle Maestro Amadeo Vives, 2. 28009 Madrid

**Autobús:**

C/ O'Donnell: 2-28-203-E2-E3-N6-N27  
Dr. Esquerdo: 30-56-143

**Metro:**

Línea 6: O'Donnell  
Línea 4: Goya

**Secretaría técnica**

Lúa Ediciones 3.0, S.L.  
Avda. de Burgos, 39. 28036 Madrid  
Tel.: 616 722 687  
e-mail: [secretariatecnica@luaediciones.com](mailto:secretariatecnica@luaediciones.com)